



Itzuli etxera

Vuelve a casa



Vuelve a Anaita



Itzuli Anaitara



Campaña exclusiva

Desde el 25 de noviembre
hasta el 31 de diciembre.

**Nuestras
instalaciones**



**Piscina
exterior**

**Piscina
retractil**



**Piscina
cubierta**

**Piscina
infantil**





Spa

Zona
termal



Pabellón

Pista
verde

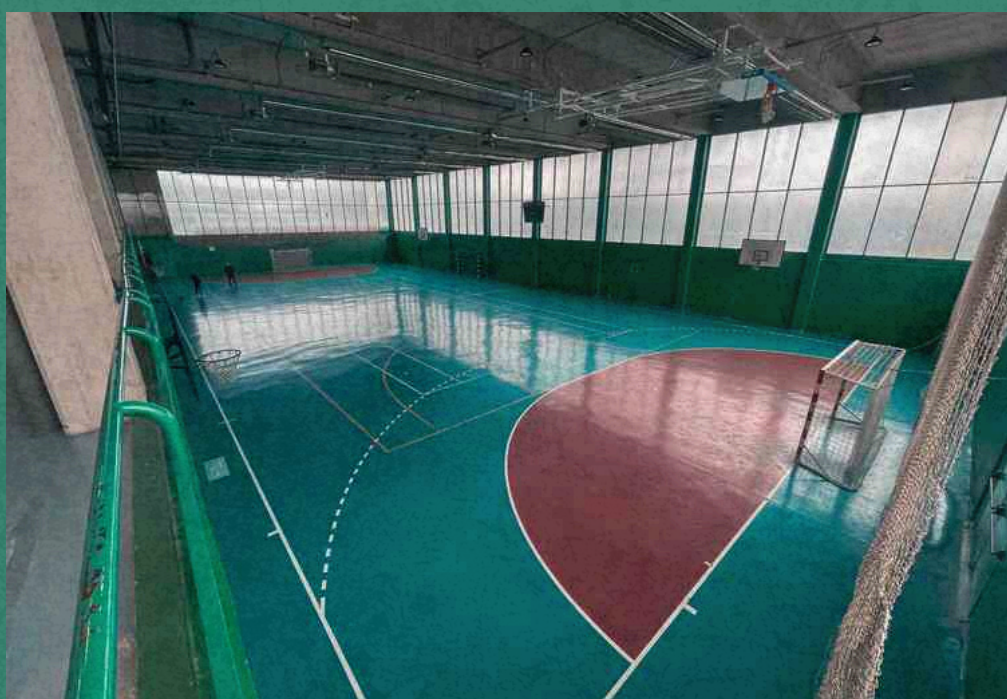



Frontón

Pádel

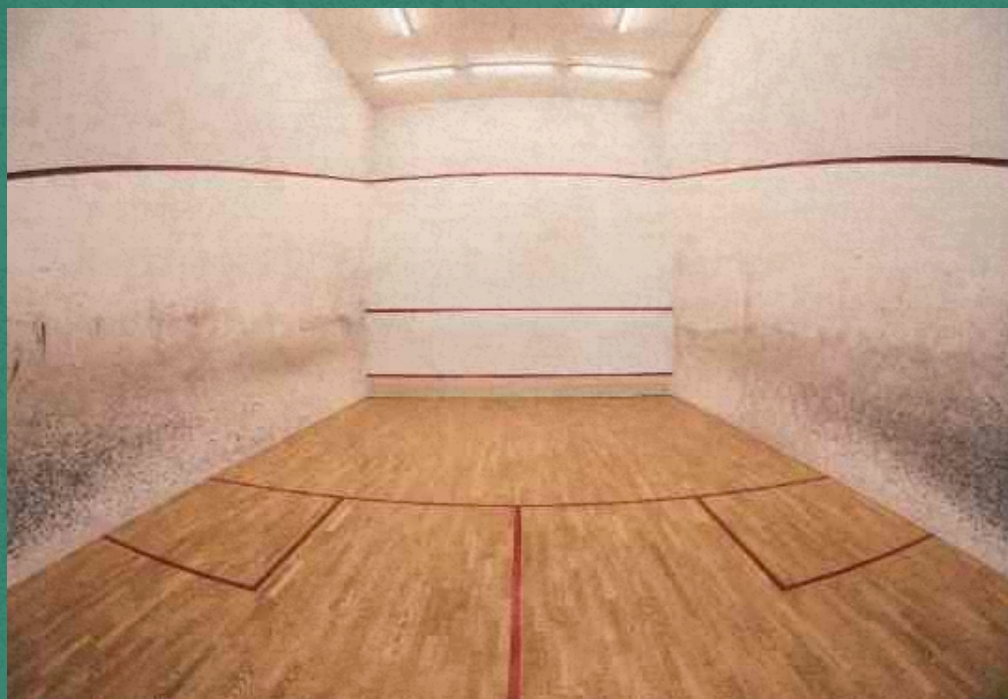

Squash

Tenis





Bar

Asadores



Sala
fitness

Sala
spinning





Anaitabox



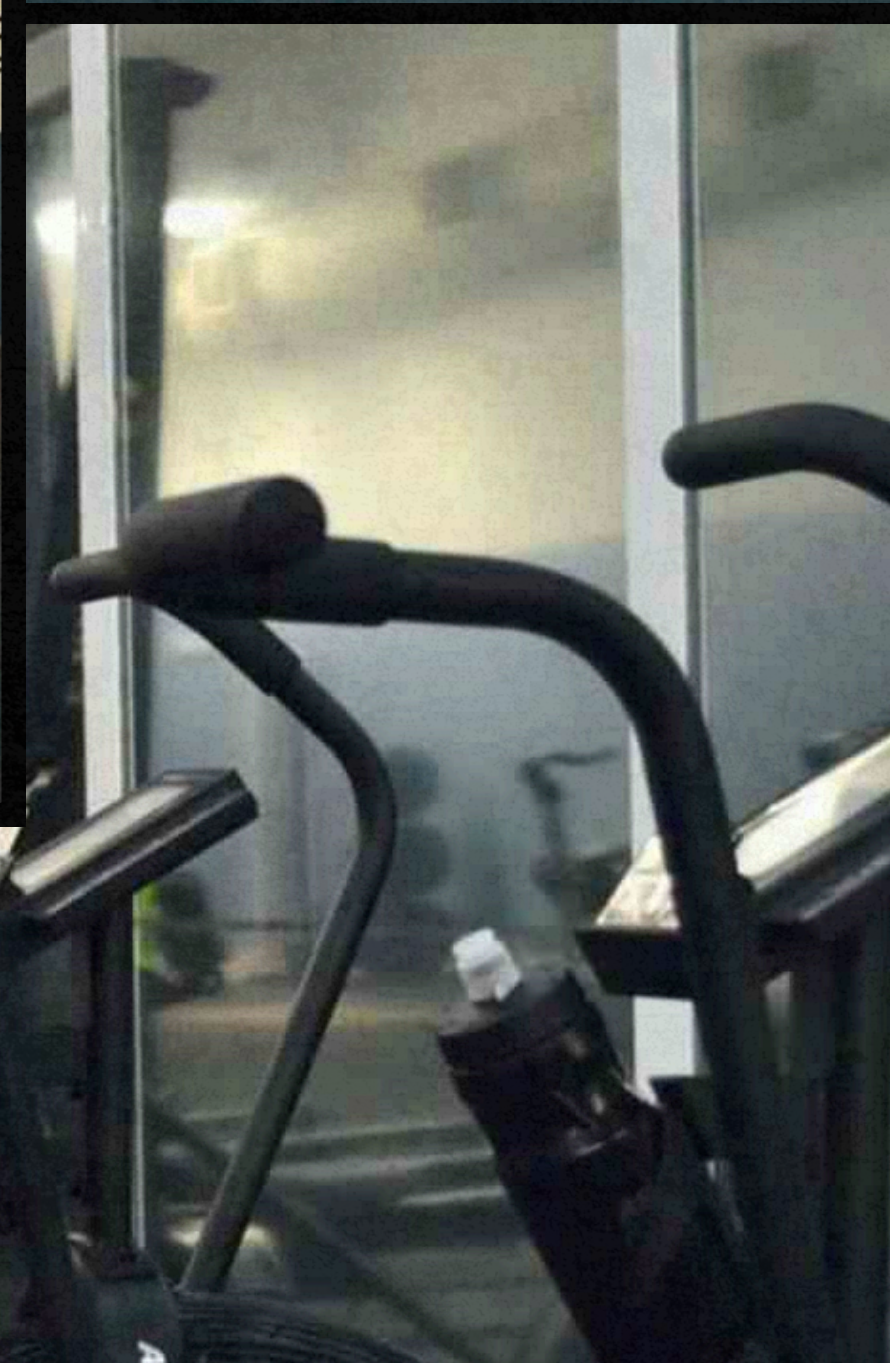

Nuestras secciones deportivas



Balonmano

Natación

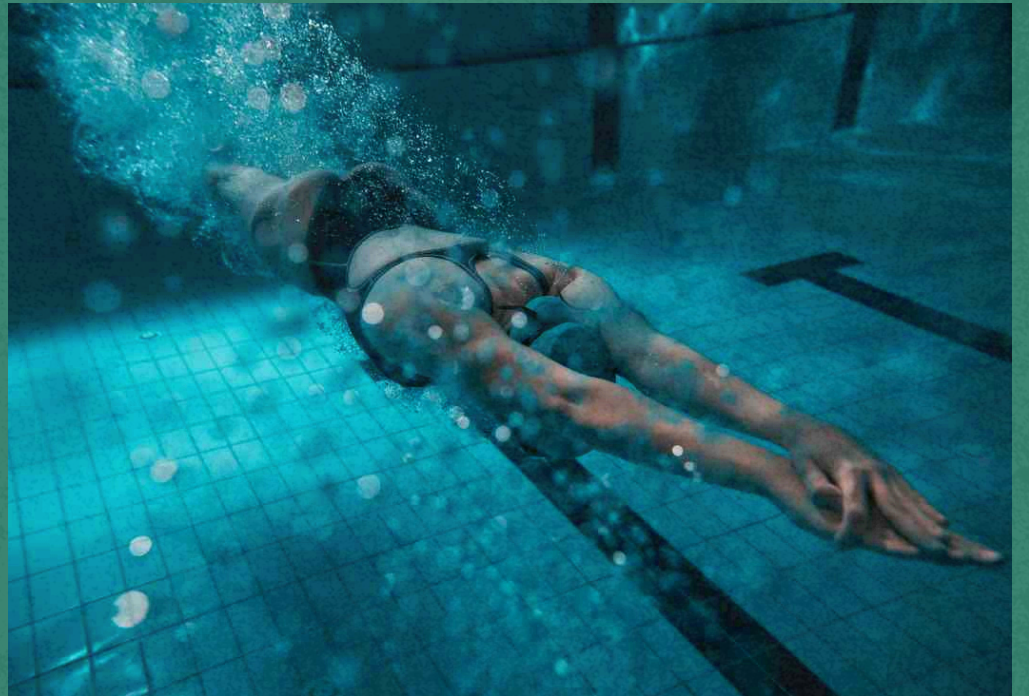

Fútbol sala

Halterofilia



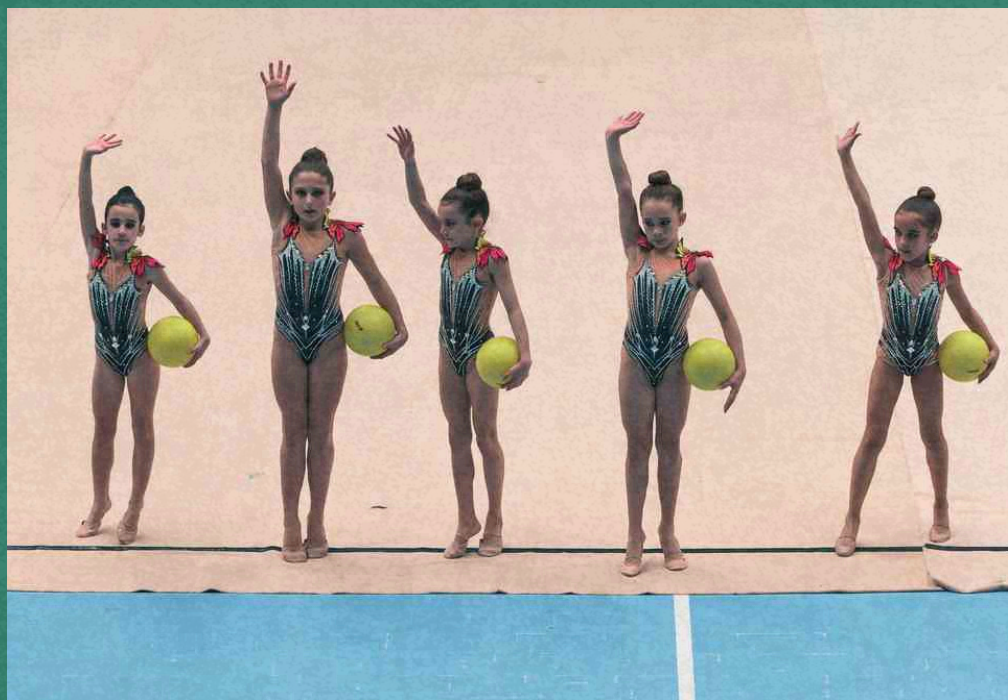

Gimnasia rítmica

Pádel

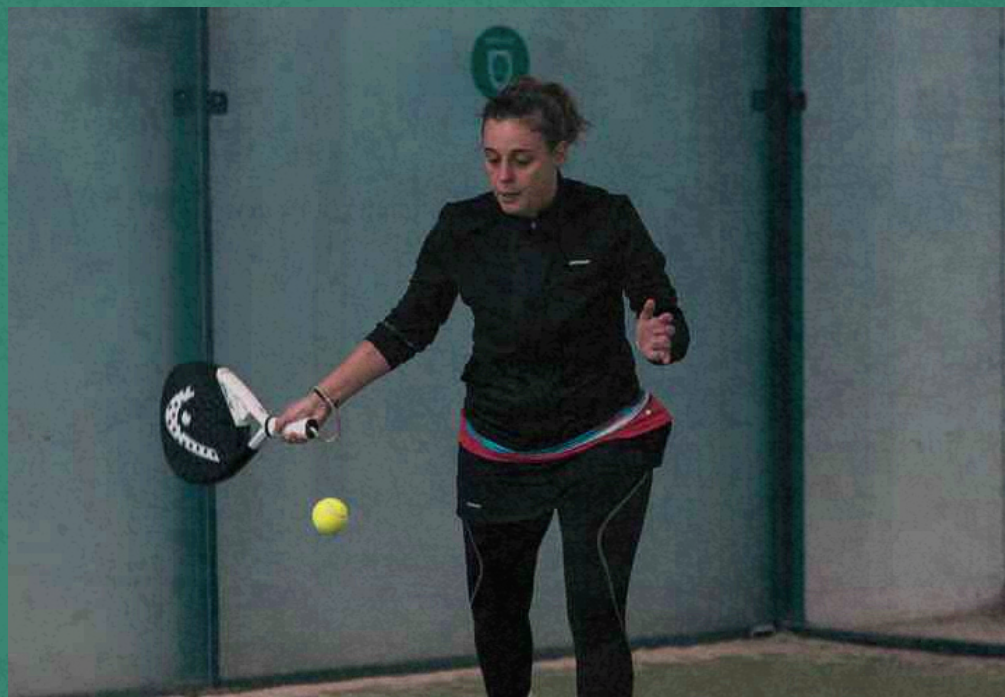

Natación artística

Judo





**Tenis
de mesa**

Montaña



**Pelota
vasca**

**¡Únete a una
de ellas!**

Peña Anaitasuna



Forma parte de una peña sanferminera y disfruta del mejor ambiente, además de una gran variedad de actos culturales y de ocio.

SCDR ANAITASUNA
Calle Doctor López-Sanz 2
31011 - Pamplona / Iruña



948 254 900
socios@anaitasuna.com
www.anaitasuna.com

Campaña exclusiva desde el 25 de noviembre hasta el 31 de diciembre

Selecciona tu cuota	Tarifa oficial	Tarifa campaña
Adulto/a exsocio/a	1100€	0€
Exsocio/a con su cónyuge	1800€	0€
Cónyuge de socio/a	800€	0€
Adulto hijo/a de socio/a (18-65 años)	800€	0€
Juvenil hijo/a de socio/a (13-17 años)	400€	0€
Infantil hijo/a de socio/a (2-12 años)	100€	0€

Adaptación de permanencia

El/la solicitante se compromete a permanecer como socio/a de S.C.D.R. Anaitasuna VEINTICUATRO MESES desde la fecha de ingreso. De solicitar la baja antes de los VEINTICUATRO MESES deberá abonar el importe de la Tarifa oficial que le corresponda. La cantidad a deber se giraría en un pago único a la cuenta facilitada por el socio.	Firme aquí
--	-------------------

**Vuelve
a casa**

SCDR ANAITASUNA
Calle Doctor López-Sanz 2
31011 - Pamplona / Iruña



948 254 900
socios@anaitasuna.com
www.anaitasuna.com

Cuotas de mantenimiento

Adultos (18-79 años inclusive)	33,12€ / mes
Juveniles (10-17 años inclusive)	21,74€ / mes
Infantiles (2-9 años inclusive)	17,28€ / mes
Mayores (+80 años)	14,70€ / mes
Discapacidad +65% (18-79 años inclusive)	15,20€ / mes
Discapacidad +65% (10-17 años inclusive)	10,60€ / mes
Discapacidad +65% (2-9 años inclusive)	8,64€ / mes

Cobertura déficit financiero

Cobertura déficit financiero* (2-79 años inclusive)	9€ / mes
---	----------

* Tendrán un descuento en la cuota del 50% los mayores de 70 años, quienes sufran una discapacidad superior al 65% y a partir del tercer hijo/a de una familia numerosa.

Vuelve
a Anaita

SCDR ANAITASUNA
Calle Doctor López-Sanz 2
31011 - Pamplona / Iruña



948 254 900
socios@anaitasuna.com
www.anaitasuna.com

Solicitud de alta

A rellenar por el personal de administración

Nº socio		Fecha alta	
----------	--	------------	--

A rellenar por el/la solicitante individual o cabeza de familia

Nombre		DNI	
Apellidos			
Fecha de nacimiento		Email	
Teléfono fijo		Teléfono móvil	
Domicilio			

Resto de miembros de la unidad familiar

Nombre		DNI	
Apellidos			
Fecha de nacimiento		Email	
Teléfono fijo		Teléfono móvil	

Nombre		DNI	
Apellidos			
Fecha de nacimiento		Email	
Teléfono fijo		Teléfono móvil	

Nombre		DNI	
Apellidos			
Fecha de nacimiento		Email	
Teléfono fijo		Teléfono móvil	

Nombre		DNI	
Apellidos			
Fecha de nacimiento		Email	
Teléfono fijo		Teléfono móvil	

Número de cuenta bancaria

Titular																													
E	S																												
Autorizo a S.C.D.R. ANAITASUNA, con C.I.F. G/31/057961 a que, desde esta fecha, gire en la cuenta bancaria indicada en esta autorización los recibos correspondientes a las cuotas establecidas por la Sociedad emitidos a nombre de los miembros de la unidad familiar que constan en esta ficha.														Firma:															

De acuerdo con la normativa RGPD UE 2016 / 679, de Protección de Datos de Carácter Personal, le informamos que los datos facilitados serán incluidos en unos tratamientos de los que es responsable la SCDR ANAITASUNA con el interés legítimo de la ejecución de un contrato con la finalidad de realizar la gestión fiscal, contable y administrativa, el mantenimiento de la relación y el envío de comunicaciones por cualquier medio, inclusive electrónicos, sobre las actividades de la entidad. Puede consultar información sobre sus derechos en www.anaitasuna.com/pdatos/priv.pdf , y podrá ejercerlos de forma gratuita dirigiendo escrito, con copia de su DNI, al domicilio social, C/Doctor López Sanz,2 31011 Pamplona o al email socios@anaitasuna.com.



**Vuelve a
Anaita**

Itzuli Anaitara